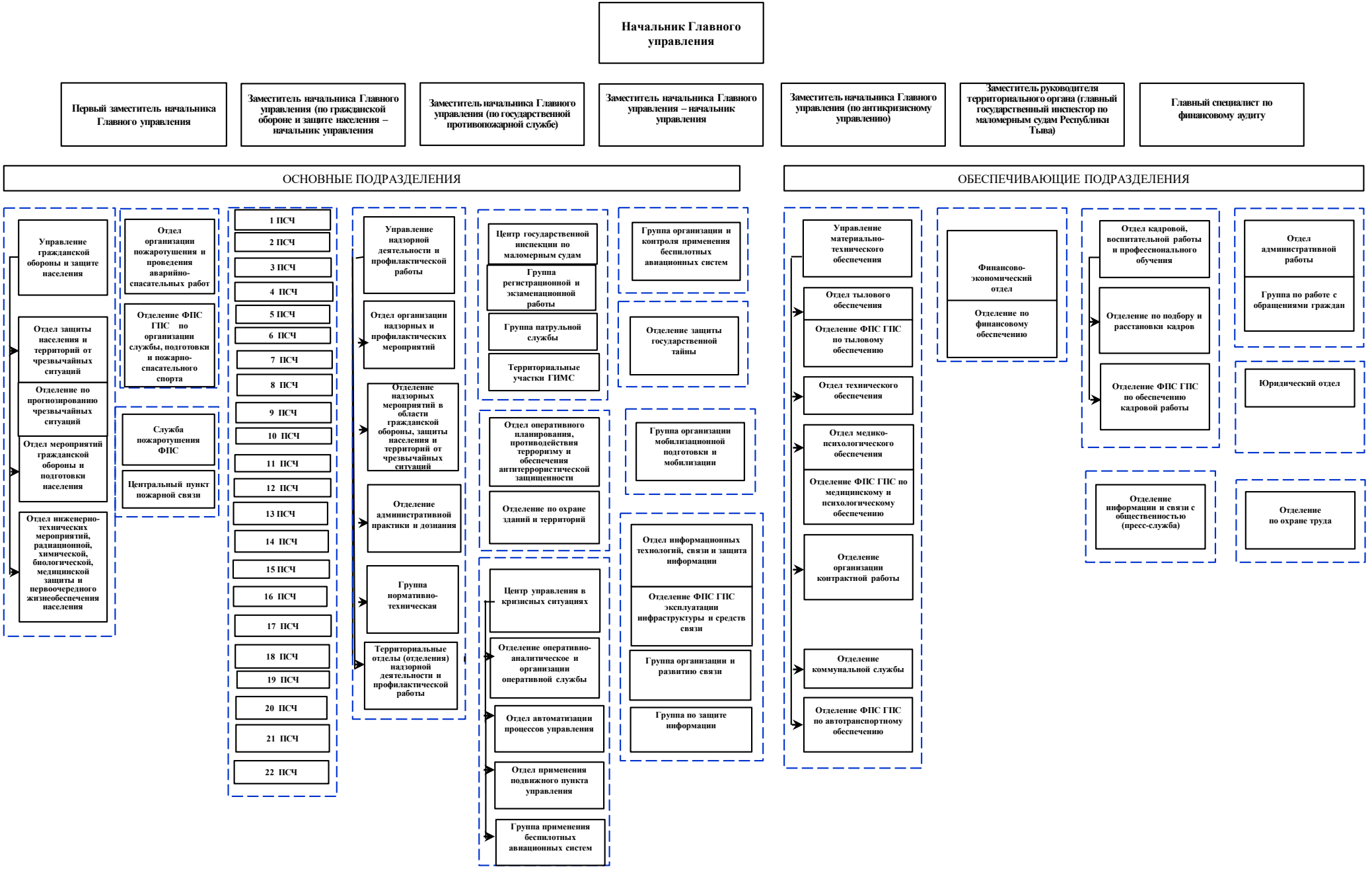Схема организации
Главного управления МЧС России по Республике Тыва (III разряд)